Einstellungen zum Austausch von Bildern via DropBox

Diese Kurzanleitung beschreibt die nötigen Einstellungen, um mit pixafe Transfer Bilder auf einem DropBox Konto ablegen zu können.

Die Konfiguration besteht aus 2 Schritten:

1. Erstellen von 2 Anwendungsschlüsseln auf DropBox – die die Berechtigung erteilen auf dem zugehörigen DropBox Konto Bilder ablegen zu können
2. Notieren der beiden Schlüssel (Schlüssel=AppKey und Geheimer Schlüssel=AppSecret) und Eintragen der in den Einstellungen von pixafe Transfer

Einstellungen in DropBox

Um die erforderlichen Schlüssel in DropBox zu erhalten, melden Sie sich bitte mit dem DropBox Konto an, in das Bilder mit pixafe Transfer hochgeladen werden sollen. Wechseln Sie dann auf die Seite https://www.dropbox.com/developers/apps (z.B. durch Klick auf das DropBox Symbol in pixafe Transfer

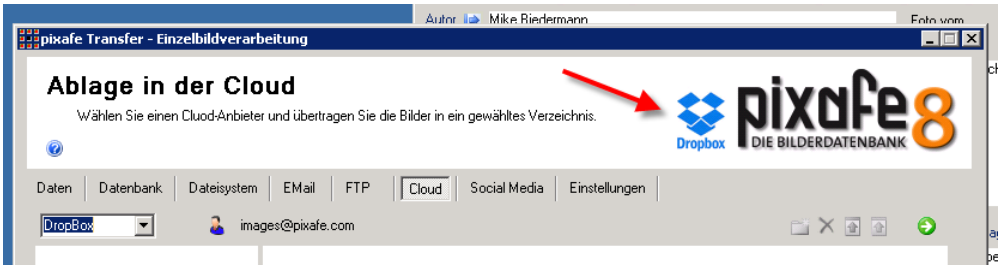

Gehen Sie dann in die DropBox Einstellungen

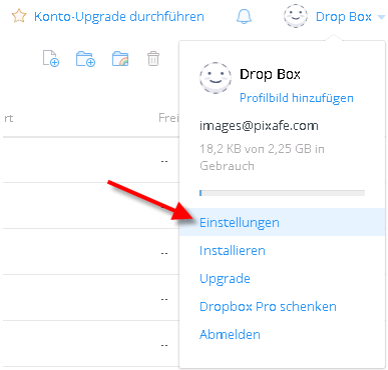

… und scrollen ganz nach unten um auf den Link **Entwickler** zu klicken

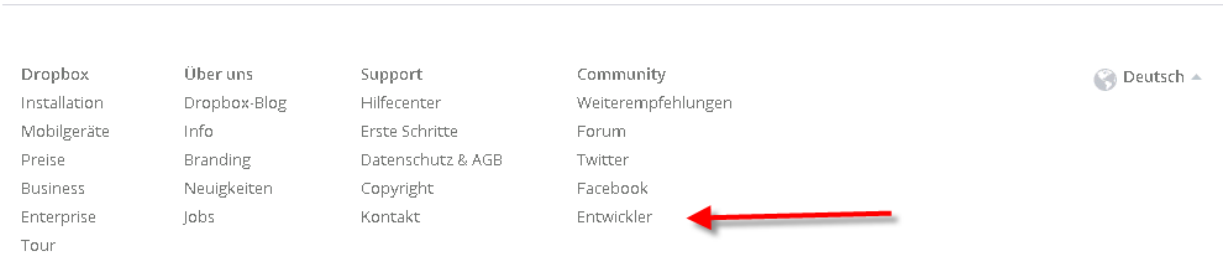

Wählen Sie anschließend den Link **MyApps** auf der linken Seite

klicken auf *Beantrage jetzt online deinen Schlüssel* siehe roter Pfeil und erzeugen Ihre eigene Anwendung mittels Create App

Anschließend müssen 3 Informationen angegeben werden: API, Access und Name. Bitte wählen Sie

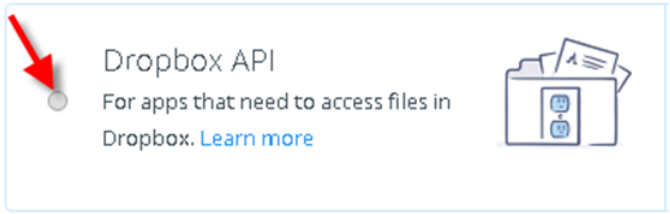

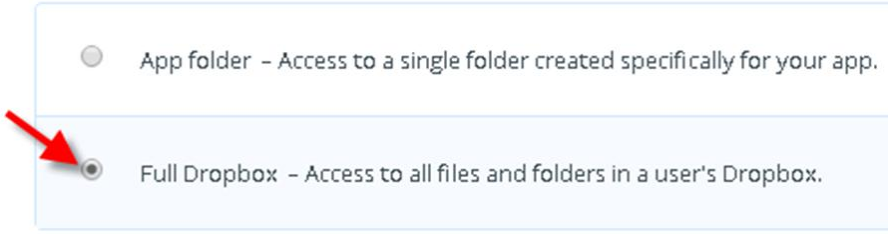

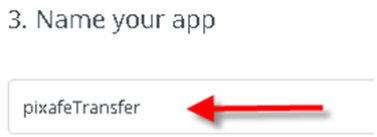

Es ist wichtig, dass hier **Full Dropbox Access** gewählt wird, da andernfalls kein Zugriff durch pixafe Transfer erfolgen kann.

Nach Eingabe dieser Optionen wird Ihre neue App angezeigt:

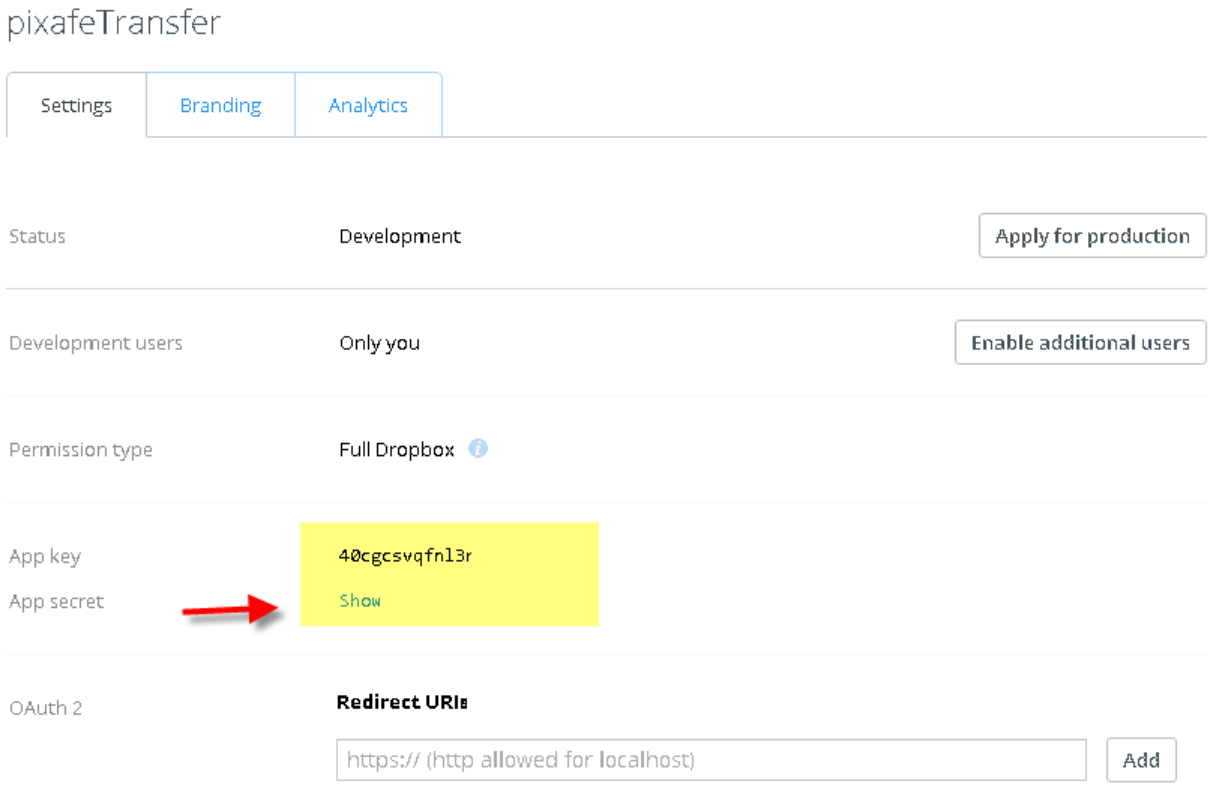

Durch Klick auf Show wird auch App Secret angezeigt. Diese beiden Schlüssel App key und App Secret müssen in pixafe Transfer einmal eingetragen werden, ab dann kann auf Dropbox zugegriffen werden.

Einstellungen in pixafe Transfer

Suchen Sie in pixafe ein Bild (oder mehrere Bilder), das Sie auf Dropbox übertragen möchten. Wählen Sie dann in pixafe den Menübefehl Bild-Ablage-Transfer, es öffnet sich pixafe Transfer im Einzelbild-Modus.

Wechseln Sie in den Reiter „Cloud“ und geben Sie bitte die Emailadresse des Dropbox Kontos ein, in das Sie die Bilder hochladen möchten.

Dazu klicken Sie auf das Personen-Icon und bestätigen die Eingabe der Emailadresse mit Enter.

Wechseln Sie dann in den Reiter „Einstellungen“ und geben Sie dort bitte die zwei Schlüssel der Dropbox App ein:

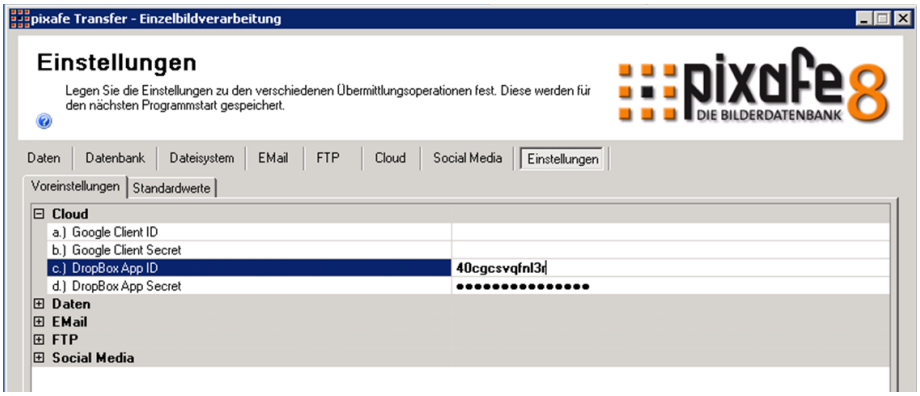

Wechseln Sie bitte erneut in den Reiter „Cloud“, dort können Sie sich dann durch Klick auf den grünen Pfeil mit Dropbox verbinden. Es erscheint ein Dialog, in dem Sie sich bei Dropnbox anmelden können: Geben Sie bitte Ihre Kennung ein und klicken Sie nach Eingabe des Passwortes auf *Anmelden*.

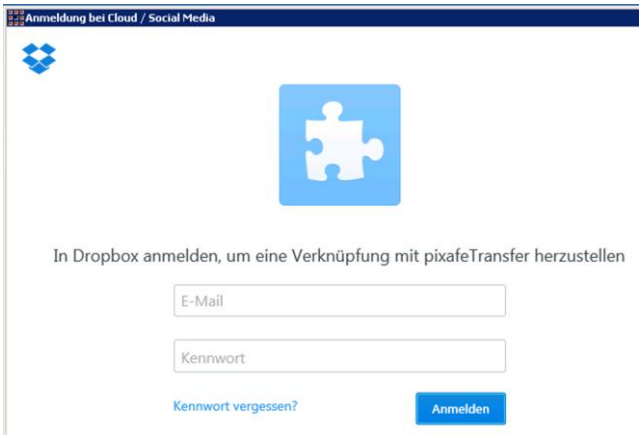

Es erscheint sodann ein Hinweis darauf, dass die Anwendung nur mit dem aktuellen Konto verwendet werden kann:

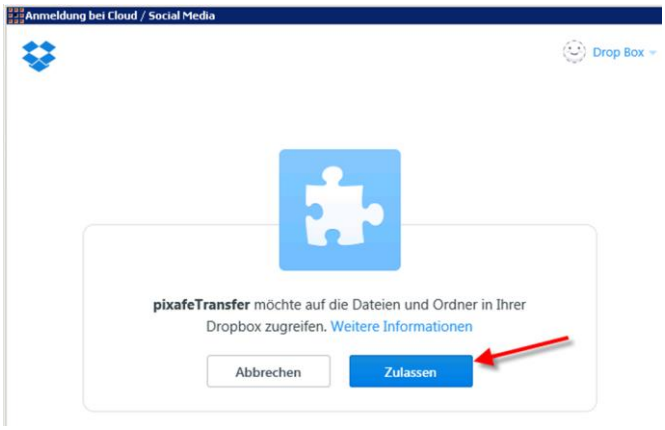

Bestätigen Sie diesen Hinweis bitte mit Zulassen. Nach einer Änderung der Dropbox Schnittstelle kann pixafe Transfer den Zugriffscode nicht mehr automatisch abgreifen. Dieser muss nun einmal kopiert und in das Eingabefeld eingetragen werden

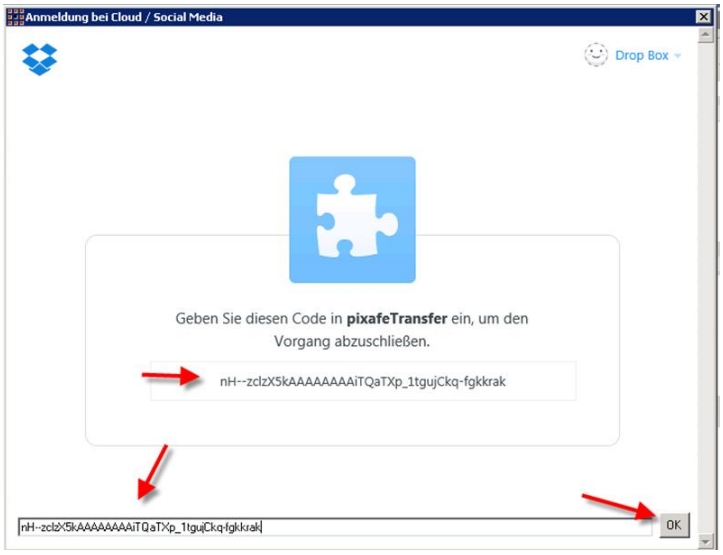

Darauf sind Sie mit Dropbox verbunden und können Bilder hoch und herunterladen.

Diese Einstellungen sind nur für den ersten Aufruf von DropBox aus pixafe Transfer erforderlich. Bei erneuter Benutzung von pixafe Transfer sind Sie sogleich angemeldet und können einzelne oder mehrere Bilder auf DropBox hochladen.

Fehlerbehandlung in pixafe Transfer

Wurde die falsche Zugriffsberechtigung gewählt, erscheint nach Verbindungsaufbau der folgende Fehler

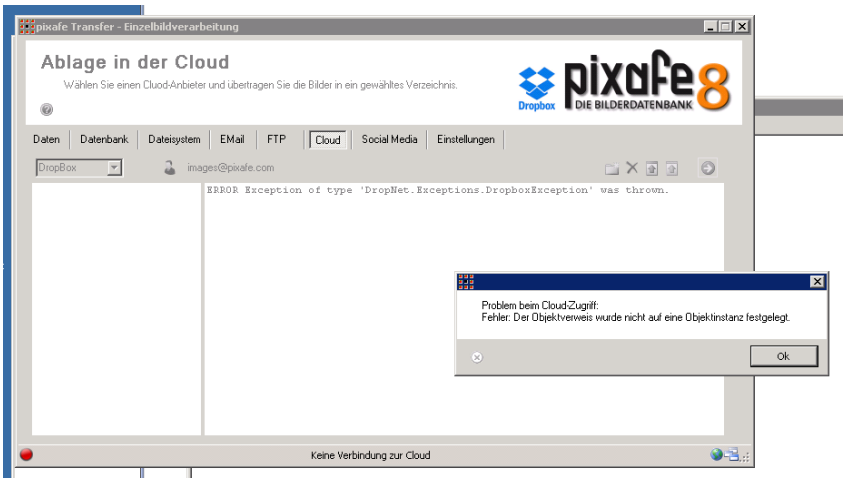

Löschen Sie dazu die erstellte App in DropBox und erzeugen Sie bitte wie oben beschrieben eine neue App mit den korrekten Berechtigungen. Löschen Sie dann manuell die gecachte Verbindung.

Hierzu entfernen Sie bitte den Ordner C:\Users\pixafe\AppData\Roaming\DropBoxCloudCom

Danach kann wie in dieser Anleitung beschrieben auf DropBox zugegriffen werden.